

เทศกาลชมซากุระ และ ดอกแอปเปิ้ล  
จากเซนได สู่ฮอกไกโด  
7 วัน 5 คืน  
โดย สายการบินไทย (TG)  
23 – 29 เมษายน 2563



## วันพฤหัสบดีที่ 23 เมษายน 2563 กรุงเทพฯ

- 21.00 น. คณะพร้อมกันที่ท่าอากาศยานสุวรรณภูมิ อาคารผู้โดยสารขาออกระหว่างประเทศ ชั้น 4 ประตู 2 เคาน์เตอร์ C โดย **สายการบินไทย** เจ้าหน้าที่คอยให้การต้อนรับดูแลด้านเอกสาร เช็คอินและสัมภาระในการเดินทาง
- 23.59 น. เดินทางสู่ **สนามบินเซนได** ประเทศญี่ปุ่น โดย **สายการบินไทย** เที่ยวบินที่ **TG 626**

## วันศุกร์ที่ 24 เมษายน 2563 สนามบินเซนได – ปราสาทโมริโอกะ – เทือกเขาอะจิมันไต

- 07.40 น. เดินทางถึง **สนามบินเซนได** ประเทศญี่ปุ่น นำท่านผ่านขั้นตอนการตรวจคนเข้าเมืองและศุลกากร



เที่ยง

นำท่านสู่ **ปราสาทโมริโอกะ** เป็นปราสาทขนาด 3 ชั้นที่มีความสวยงามมาก ตั้งอยู่ในจังหวัดอิวาเตะในภูมิภาคโทโฮคุ ปราสาทแห่งนี้เป็นที่พักอาศัยของชามุไรที่มีนามว่านัมบุ ปราสาทโมริโอกะ เริ่มก่อสร้างในปี 1598 และในปี 1690 เมืองโมริโอกะได้ถูกพัฒนาเป็นเมืองแห่งปราสาท และต่อมาในปี 1874 ปราสาทโมริโอกะได้ถูกทำลายลง ทำให้สถานที่บริเวณปราสาทถูกปล่อยทิ้งร้างไว้ อย่างไรก็ตามในปี 1906 บริเวณนี้ได้รับการบูรณะขึ้นอีกครั้งให้กลายเป็นสวนสาธารณะอิวาเตะในปัจจุบัน

### รับประทานอาหารกลางวัน ณ ภัตตาคาร

เข้าสู่ **เทือกเขาอะจิมันไต** ซึ่ง อุทยานแห่งชาติโทวาดะ-อะจิมันไต (Towada-Hachimantai Nation Park) ตั้งอยู่บนพื้นที่คาบเกี่ยวของจังหวัดอิวาเตะและจังหวัดอาคิตะ เป็นแหล่งท่องเที่ยวที่สำคัญ มียอดเขาอะจิมันไต บนความสูง 1,613 เมตรจากระดับน้ำทะเล เป็นยอดสูงสุด ในขณะที่บนความสูงประมาณ 1,500 เมตร ขึ้นไปในช่วงฤดูใบไม้ผลิ บริเวณนี้มีหิมะตกหนา จนเกิดเป็นถนน“กำแพงหิมะ”(Snow Wall) หรือ “อะจิมันไต แอลป์ไลน์” (Hachimantai Aspites Line) ในเส้นทางสีขาวมีระยะทางเกือบ 30 กม. ทอดยาวผ่านยอดเขาเชื่อมระหว่างจังหวัดอิวาเตะ กับจังหวัดอาคิตะเข้าด้วยกัน





คำ



นำท่านสู่ที่พัก HOTEL APPLE LAND หรือเทียบเท่า

รับประทานอาหารค่ำ ณ ห้องอาหารของโรงแรม

ผ่อนคลายอาบน้ำแร่สไตล์ญี่ปุ่นแท้ๆ ที่เรียกว่า“ออนเซ็น” เพื่อสุขภาพและ  
ผิวพรรณที่ดี



**วันเสาร์ที่ 25 เมษายน 2563**  
**ปราสาทฮิโรซากิ – ฮอกไกโดชินคันเซ็น – ภูเขาฮาโกดาเตะ**

เช้า

รับประทานอาหารเช้า ณ ห้องอาหารของโรงแรม

ชมปราสาทฮิโรซากิ (Hirosaki Castle) ถูกสร้างขึ้นในปี 1611 โดยตระกูลซุกากุ โครงสร้างปราสาทมีทั้งหมด 3 ชั้น ประกอบด้วย คูปราสาท บัอม ประตูปราสาท และบัอมตามมุมปราสาท ตั้งอยู่ในบริเวณสวนสาธารณะฮิโรซากิที่มีพื้นที่ประมาณ 0.6 ตารางกิโลเมตรโครงสร้างปราสาทเดิมที่มีทั้งหมด 5 ชั้นถูกไฟไหม้จากเหตุการณ์ฟ้าผ่าในปี 1627 และได้สร้างขึ้นใหม่ในปี 1810 ให้กลายเป็นแบบ 3 ชั้นในปัจจุบันช่วงต้นเดือน-กลางเดือนพฤษภาคมของทุกปี ดอกแอปเปิ้ลจะเริ่มเบ่งบานเต็มสวน งดงามไม่แพ้ซากุระ ดังนั้นที่นี่จึงมีเทศกาลชมดอกแอปเปิ้ล โดยมีทั้งการแสดงและวงดนตรีมาเล่นให้ชมอย่างสนุกสนาน

(ดอกไม้จะบานขึ้นอยู่กัสภาพอากาศ อาจมีการเปลี่ยนแปลงตามธรรมชาติ)

เที่ยง

รับประทานอาหารกลางวัน ณ ภัตตาคาร

จากนั้นเดินทางด้วย ฮอกไกโดชินคันเซ็น (HOKKAIDO SHINKANSEN) เชื่อมระหว่างสถานี SHIN-AOMORI ของเมืองอาโอโมริที่อยู่ตอนเหนือสุดของเกาะฮอนชูไปยังสถานี SHIN-HAKODATE HOKUTO ที่เมืองฮาโกดาเตะ นั่งกระเช้าขึ้นสู่ ภูเขาฮาโกดาเตะ (Mount Hakodate) ตั้งอยู่ในป่าทางตอนใต้ ของปลายคาบสมุทรใกล้ใจกลางเมืองฮาโกดาเตะ (Hakodate) เป็นจุดชมวิวดิตอันตัน 1 ใน 3 สถานที่ ที่ดีที่สุด โดยภูเขาแห่งนี้มีความสูง 334 เมตร



คำ



นำท่านสู่ที่พัก HOTEL HAKODATE BANSO หรือเทียบเท่า

รับประทานอาหารค่ำ ณ ห้องอาหารของโรงแรม

ผ่อนคลายอาบน้ำแร่สไตล์ญี่ปุ่นแท้ๆ ที่เรียกว่า“ออนเซ็น” เพื่อสุขภาพและ  
ผิวพรรณที่ดี

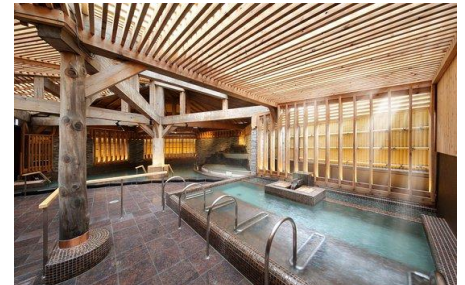

**วันอาทิตย์ที่ 26 เมษายน 2563**  
**ป้อมปราการโกะเรียวคาคุ – ตลาดปลาเมืองฮาโกดาเตะ –**  
**ลองเรือทะเลสาบโทยะ**

เช้า

รับประทานอาหารเช้า ณ ห้องอาหารของโรงแรม

นำท่านเข้าสู่ ป้อมปราการโกะเรียวคาคุ เป็นป้อมปราการสไตล์ตะวันตกที่สร้างเสร็จเมื่อเกือบ 150 ปีมาแล้ว และได้รับเลือกให้เป็นสถานที่ทางประวัติศาสตร์แห่งพิเศษของญี่ปุ่น หอคอยโกะเรียวคาคุมีจุดชมวิวซึ่งสามารถมองเห็นวิวในมุมกว้างของป้อมปราการรูปดาวอันสวยงามได้ทั้งหมดรวมถึงคูป้อมที่อยู่โดยรอบ



เที่ยง

รับประทานอาหารกลางวัน ณ ภัตตาคาร

เข้าสู่ตลาดปลาเมืองฮาโกดาเตะ ตลาดปลาชื่อดังที่เปิดแต่เช้าตรู่ ที่นี่เป็นแหล่งรวมอาหารทะเลสดๆ มากมาย เป็นศูนย์รวมร้านอาหารญี่ปุ่นหลายร้านให้เลือกทาน







**ล่องเรือทะเลสาบโทยะ** เป็นกิจกรรมอย่างหนึ่งในการชมทะเลสาบโทยะ (Lake Toya) ซึ่งจะนั่งเรือขนาดใหญ่ที่จุคนได้กว่า 100 คน ออกจากท่าเรือ Nakanoshima หลังโรงแรม Grand Toya ซึ่งเรือล่องชมนั้นจะออกจากท่าแล้ววนรอบเกาะนากาจิเมะที่อยู่ใจกลางทะเลสาบ โดยจะแวะให้นักท่องเที่ยวลงไปเดินเล่นบนเกาะได้ ทะเลสาบโทยะ (Lake Toya) ตั้งอยู่ระหว่างเส้นทางของฮาโกดาเตะและซัปโปโร ภายในเขตอุทยานแห่งชาติคิโตะ-โทยะ (Shikotsu Toya National Park) บริเวณเป็นพื้นที่ที่เป็นทะเลสาบที่อยู่บนภูเขา ซึ่งเกิดจากการระเบิดตัวของภูเขาไฟเมื่อหลายแสนปีมาแล้ว ซึ่งทะเลสาบที่เกิดจากการระเบิดครั้งนั้นได้แก่ ทะเลสาบชิคิโตะ (Lake Shikotsu) ทะเลสาบคัททะระ (Lake Kattara) ทะเลสาบฮังเจ็ตสึ (Lake Hangetsu) และทะเลสาบโทยะ

คำ



**นำท่านสู่ที่พัก HOTEL MIDORI NO KASE หรือเทียบเท่า**  
**รับประทานอาหารค่ำ ณ ห้องอาหารของโรงแรม**  
 ผ่อนคลายอาบน้ำแร่สไตล์ญี่ปุ่นแท้ๆ ที่เรียกว่า“ออนเซ็น” เพื่อสุขภาพและ  
 ผีวรรณที่ดี



**วันจันทร์ที่ 27 เมษายน 2563**  
**แหลมคามุย – เมืองโอดารุ – สวนมารุยาม่า**

เช้า

**รับประทานอาหารเช้า ณ ห้องอาหารของโรงแรม**



**นำท่านชม แหลมคามุย** เป็นแหลมที่ยื่นออกไปในทะเลญี่ปุ่น (Sea of Japan) ประมาณ 770 เมตรโดยมีทางเดินอย่างดียาวไปจนถึงปลายแหลมอันเป็นที่ตั้งของประภาคารสีขาวดำตั้งเด่นสง่า ระหว่างทางจะได้สัมผัสกับกลิ่นอายทะเล และทิวทัศน์อันงดงามของทะเลทั้งสองฝั่ง

เที่ยง

**รับประทานอาหารกลางวัน ณ ภัตตาคาร**

เดินทางสู่ **เมืองโอตารุ** เป็นเมืองท่าในจังหวัดชิริเบะชิ จังหวัดฮกไกโด ญี่ปุ่น ตั้งอยู่ทางตะวันตกเฉียงเหนือของซัปโปโระ ตัวเมืองหันหน้าออกสู่อ่าวอิซิกะริ และเป็นเมืองท่าหลักของอ่าวมาเป็นเวลานาน

ชม **คลองโอตารุ** ให้ท่านชื่นชมทัศนียภาพที่งดงามที่เป็นเอกลักษณ์และสัญลักษณ์ของที่นี่ คลองโอตารุสร้างเพื่อให้เรือเล็กลำเลียงสินค้าจากท่าเรือเอามาเก็บไว้ในโกดังที่อยู่ตามริมคลองเมื่อวิทยาการเจริญก้าวหน้าเรือใหญ่จึงเปลี่ยนไปเข้าท่าที่ใหญ่และขนส่งเข้าโกดังได้ง่ายขึ้นตึกเก่าเก็บสินค้า ริมคลองเหล่านี้ จึงถูกดัดแปลงเป็นร้านอาหารสไตล์ต่าง ๆ และพิพิธภัณฑ์

ชมซากุระที่**สวนมารุยาม่า** สวนสาธารณะแห่งนี้ตั้งอยู่ทางทิศตะวันตกของเมืองซัปโปโร ภายในสวนมีความร่มรื่นด้วยต้นไม้สูงใหญ่มากมาย ที่นี่เป็นสวนสาธารณะขนาดใหญ่ เดิมเป็นศูนย์ทดสอบพันธุ์ไม้ที่หน่วยบริหารราชการฮกไกโดในช่วงต้นยุคเมจิสร้างขึ้น แต่ในช่วงตั้งแต่ปลายยุคเมจิถึงยุคไทโชได้ถูกปรับเปลี่ยนเป็นสวนสาธารณะ



**คำ**

**รับประทานอาหารค่ำ ณ ภัตตาคาร**

นำท่านสู่ที่พัก HOTEL SAPPORO GRAND หรือเทียบเท่า

## วันอังคารที่ 28 เมษายน 2563 मितซูเอาท์เลท - ย่านทานุกิโคจิ

**เช้า**

**รับประทานอาหารเช้า ณ ห้องอาหารของโรงแรม**

**อิสระช้อปปิ้งที่मितซูเอาท์เลท** เป็นแหล่งช้อปปิ้งที่มีพื้นที่ขนาดใหญ่แห่งแรกของฮกไกโด มีสินค้าแบรนด์ต่างๆ จำหน่ายเสื้อผ้าผู้หญิง ผู้ชาย เด็ก กระเป๋า รองเท้า และมีร้านอาหารให้เลือกรับประทานมากมาย

**เที่ยง**

**รับประทานอาหารกลางวัน ณ ภัตตาคาร**

**เข้าสู่ย่านทานุกิโคจิ** ย่านนี้เป็นตลาดเก่าแก่มากกว่า 100 ปีโดยสร้างหลังคาคลุมยาวตามแนวถนน ยาว 1 กิโลเมตร สองข้างทางเต็มไปด้วยร้านค้ากว่า 200 ร้าน ขายของที่ระลึก ขนม ของเล่น เครื่องสำอาง ซ็อคโกแลต เสื้อผ้า ข้าวของเครื่องใช้ต่างๆ และร้านอาหารให้เลือกรับประทานมากมาย อิสระช้อปปิ้งตามอัธยาศัย





ค่ำ

รับประทานอาหารค่ำ ณ ภัตตาคาร

นำท่านสู่ที่พัก SAPPORO GRAND HOTEL หรือเทียบเท่า

**วันพุธที่ 29 เมษายน 2563**  
**สนามบินชิโตเสะ - กรุงเทพฯ**

เช้า

รับประทานอาหารเช้า ณ ห้องอาหารของโรงแรม

ได้เวลาอันสมควร พาท่านเดินทางสู่สนามบินชิโตเสะ

10.00 น.

ออกเดินทางสู่ กรุงเทพฯ โดยสายการบินไทย เที่ยวบินที่ **TG 671**

15.50 น.

เดินทางถึง ท่าอากาศยานสุวรรณภูมิ กรุงเทพฯ โดยสวัสดิภาพ

พร้อมความประทับใจ



สามารถติดตามข้อมูลข่าวสารและ  
พูดคุยกับเราได้ที่ Line@ ง่าย ๆ

เพียง Scan QR Code



Line@ : Aroundtheworldtour

Facebook : Around The World Thailand

www.nationaroundtheworld.com

## กำหนดเดินทางวันที่ 23 - 29 เมษายน 2563

**\*\*อัตรานี้ไม่รวมภาษีมูลค่าเพิ่ม 7%\*\***

อัตราค่าบริการ	
ผู้ใหญ่พักห้องละ 2 ท่าน ราคาท่านละ	88,500 บาท
ชั้นธุรกิจ (จำนวนจำกัด) ราคาพิเศษเพิ่มท่านละ	45,000 บาท
กรณี ไม่ใช้ตัวเครื่องบินของกลุ่ม ส่วนลด	<b>ลด 20,000 บาท</b>
พักห้องเดี่ยว เพิ่มท่านละ	12,000 บาท

**\*\*\*กิจกรรมและสถานที่ท่องเที่ยวอาจมีการเปลี่ยนแปลงตามความเหมาะสม\*\*\***

### อัตราค่าบริการรวม

- ค่าตัวโดยสารเครื่องบินชั้นประหยัดทั้งหมดที่กำหนดในกำหนดการข้างต้น
- ค่าบริการนำเที่ยว และค่าธรรมเนียมเข้าชมสถานที่ท่องเที่ยวต่างๆ
- ค่าอาหารและเครื่องดื่มทุกมื้อ ตามที่ระบุในรายการ
- ประกันอุบัติเหตุ วงเงิน 1,000,000.-บาท(ค่ารักษาพยาบาลไม่เกิน 500,000.-บาท)  
\*\*ตามเงื่อนไขกรมธรรม์\*\*
- ค่าภาษีสนามบินทุกแห่ง

### อัตรานี้ไม่รวม

- ค่าใช้จ่ายส่วนตัวอื่นๆ เช่น ค่าช้อปปิ้ง ค่าโทรศัพท์ทางไกล ค่าอาหารและเครื่องดื่มที่สั่งเพิ่มพิเศษ นอกเหนือรายการที่กำหนด
- ค่าทำหนังสือเดินทาง เอกสารประกอบการเดินทาง
- ค่าทิปไกด์ และคนขับรถ ขึ้นอยู่กับความพึงพอใจ

### การชำระเงิน

- มัดจำ 20,000 บาท ภายใน 24 ชั่วโมงที่ทำการจอง
- ชำระเต็ม 45 วันก่อนการเดินทาง

**หมายเหตุ :** \* ขอสงวนสิทธิ์ในการเปลี่ยนแปลงรายการโดยมีต้องแจ้งให้ทราบล่วงหน้า

\*\* กรณีสายการบิน มีการปรับขึ้นอัตราค่าภาษีน้ำมันตามภาวะน้ำมันโลก บริษัทขอสงวนสิทธิ์ในการเรียกเก็บตามจริง\*\*



## กรณียกเลิกการเดินทาง

1. แจ้งยกเลิกล่วงหน้ามากกว่า 45 วันก่อนวันเดินทาง เก็บค่าใช้จ่าย ท่านละ 10,000 บาท
2. แจ้งยกเลิกภายใน 15-45 วันก่อนวันเดินทาง เก็บค่าใช้จ่ายครึ่งหนึ่งของค่าทัวร์
3. แจ้งยกเลิกน้อยกว่า 15 วันก่อนวันเดินทาง ขอสงวนสิทธิ์เก็บค่าใช้จ่ายทั้งหมดของการเดินทาง
4. กรณีเจ็บป่วย จนไม่สามารถเดินทางได้ ซึ่งจะต้องมีใบรับรองแพทย์จากโรงพยาบาลรับรอง บริษัทฯ จะหักเฉพาะค่าใช้จ่ายที่ไม่สามารถเรียกคืนได้ เช่น ค่าธรรมเนียมในการมัดจำตั๋ว ค่าปรับการยกเลิกที่พักและบริการอื่นๆ

## บริษัทขอสงวนสิทธิ์ในการรับผิดชอบต่อกรณีดังกล่าว

1. ผู้โดยสารที่เดินทางล่าช้าไม่อาจเรียกร้องสิทธิใดๆได้
2. ถูกปฏิเสธมิให้ท่านออกนอกประเทศและเข้าประเทศปลายทาง จากกองตรวจคนเข้าเมือง ไม่อาจเรียกร้องสิทธิใดๆได้
3. หากท่านไม่สามารถเดินทางได้ด้วยสาเหตุใดก็ตามไม่อาจเรียกร้องสิทธิใดๆได้
4. บริษัทในฐานะตัวแทนสายการบิน ยานพาหนะอื่นๆ ไม่สามารถรับผิดชอบต่อการบาดเจ็บ และ สูญหายของทรัพย์สิน หรือค่าใช้จ่ายต่างๆ อันเกิดจากความล่าช้าของท่าน
5. การยกเลิกเที่ยวบิน อุบัติเหตุ ภัยธรรมชาติ การนัดหยุดงาน และ ปัญหาทางการเมือง
6. กรณีที่ลูกค้ำลิ้มของหรือทำของหล่นหายในระหว่างการเดินทาง ไม่ถือเป็นความรับผิดชอบของหัวหน้าทัวร์ หรือของ บริษัท ฯ หากแต่จะช่วยดำเนินการประสานงานให้ได้อย่างสุดความสามารถ
7. สำหรับผู้มีวีซ่า ต้องแจ้งล่วงหน้า พร้อมใบรับรองจากแพทย์ (ภาษาอังกฤษ)

**กรุณาโอนเงินมาที่ บัญชี ชื่อ “บริษัท อะราวด์เดอะเวิลด์ จำกัด”**

**ธนาคารกรุงเทพ สาขาถนนวิภาวดีรังสิต 196 – 0 – 8810 – 66**

**ธนาคารกสิกรไทย สาขาการบินไทย 046 – 8 – 4548 – 82**

**สอบถาม สำรองที่นั่ง ยืนยันการโอนเงิน ได้ที่ 061-421-0110 และ 061-421-2680**

ดำเนินการโดย บริษัท อะราวด์เดอะเวิลด์ จำกัด

ใบอนุญาตประกอบธุรกิจท่องเที่ยวเลขที่ 11/09394

แบบฟอร์มการสำรองที่นั่งทริป ชมซากุระ เซนได ฮอกไกโด 23 - 29 เมษายน 2563

- ผู้ใหญ่พักห้องละ 2 ท่าน ราคาท่านละ 88,500 บาท
- เดินทางด้วยที่นั่งชั้น **ธุรกิจ** (จำนวนจำกัด) เพิ่มท่านละ 45,000 บาท
- กรุณ** ไม่ใช้ตัวเครื่องบินของกรุ๊ป **ส่วนลด** ท่านละ **ลด 20,000 บาท**
- พักห้องเดี่ยว เพิ่มท่านละ 12,000 บาท

1. Name (Mr./Mrs./Miss) \_\_\_\_\_ Surname \_\_\_\_\_

ชื่อ-นามสกุล (นาย/นาง/นางสาว) \_\_\_\_\_

ทานเนื้อวัว  ไม่ทานเนื้อวัว  แพ้อาหาร: โปรรระบุ \_\_\_\_\_

2. Name (Mr./Mrs./Miss) \_\_\_\_\_ Surname \_\_\_\_\_

ชื่อ-นามสกุล (นาย/นาง/นางสาว) \_\_\_\_\_

ทานเนื้อวัว  ไม่ทานเนื้อวัว  แพ้อาหาร: โปรรระบุ \_\_\_\_\_

3. Name (Mr./Mrs./Miss) \_\_\_\_\_ Surname \_\_\_\_\_

ชื่อ-นามสกุล (นาย/นาง/นางสาว) \_\_\_\_\_

ทานเนื้อวัว  ไม่ทานเนื้อวัว  แพ้อาหาร: โปรรระบุ \_\_\_\_\_

4. Name (Mr./Mrs./Miss) \_\_\_\_\_ Surname \_\_\_\_\_

ชื่อ-นามสกุล (นาย/นาง/นางสาว) \_\_\_\_\_

ทานเนื้อวัว  ไม่ทานเนื้อวัว  แพ้อาหาร: โปรรระบุ \_\_\_\_\_

ท่านต้องการจำนวนห้องพักแบบใด กรุณาระบุ :

TWN / พักคู่สองเตียง  DBL / พักคู่เตียงเดี่ยว  SINGLE / พักเดี่ยว  TRB / พักสามท่านสามเตียง

ชื่อผู้จอง โปรรระบุทุกข้อ: คุณ \_\_\_\_\_ Tel. \_\_\_\_\_

Address : \_\_\_\_\_

Mobile \_\_\_\_\_ Email address: \_\_\_\_\_

กรุณาส่งแฟกซ์ ใบจอง, ใบโอนเงิน, สำเนา Passport มาที่ Fax: 02-019-8039 Email: [aroundtheworld01234@gmail.com](mailto:aroundtheworld01234@gmail.com)

**\*\* หมายเหตุ กรุณาชำระเงินมัดจำท่านละ 20,000 บาท ภายใน 24 ชั่วโมงที่ทำการจองมิฉะนั้น ทางบริษัทฯ ขอสงวนสิทธิ์ ที่อาจจะปล่อยที่นั่งว่างให้กับท่านที่พร้อมชำระค่ามัดจำก่อน และให้ท่านที่ไม่พร้อมวางมัดจำเป็น Waiting list แทน \*\***